

UNKNOWN

H A R A J U K U

CREDENTIALS
November 2022

まだ
知らない
原宿へ

誰もが新たな爆発を求めている。
予測不能なこの街で。

ここは単なるショップではない。
次なるカルチャーの担い手が
集い、企み、表現する。
消費のあり方さえも
自由に更新していく、
原宿カルチャーの実験場。

あらゆる個性を歓迎するこの街が、
いつまでもセンセーショナルで
あり続けるように。



オルタナティブ古民家

UNKNOWN HARAJUKU

#アンノン原宿

 @unknownharajuku

〒150-0001

東京都渋谷区神宮前6丁目5-3

明治神宮前駅7番出口徒歩1分

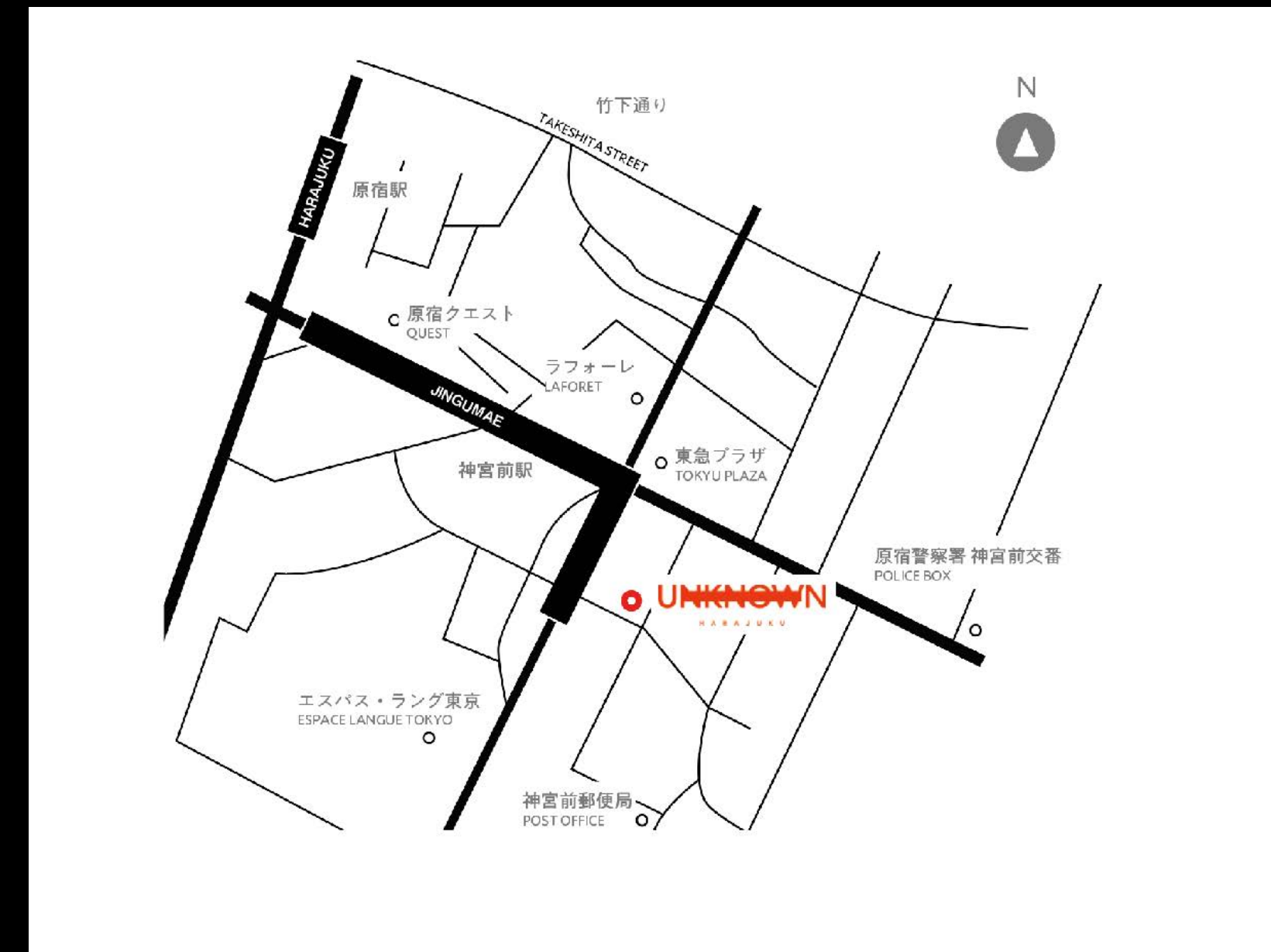

自由表現の支援

「古民家」というオーセンティックな
スペースをキャンパスに、自由な表現で
クリエイティブを刺激する。

つながりの支援

ブランドとクリエイターの垣根を越えて、
刺激的な出会いや
コラボレーションを生み出す。

活躍機会の支援

刺激的な表現を貫くクリエイターを
尊重・敬愛し、知名度に関わらず
表現の機会を創出する。

ここでしか
生まれない体験で、
原宿に刺激を。

刺激的な表現、刺激的な活動、刺激的な出会い。

センセーショナルな表現や価値をもたらす

クリエイターやブランドがこの場所を

どこまでも自由に活用することで、

原宿に「刺激」を生み出せるように。

この場所がハブとなり、

様々な表現や、つながり、活躍機会を支援していきます。

自由表現の支援

ORIGINALITY

1棟まるごと自由自在な独創体験

つながりの支援

RELATIONSHIP

クリエイターとの豊富なネットワーク

活躍機会の支援

COMMUNITY

自主EVENTによるコミュニティ

1棟まるごと 自由自在な独創体験

原宿の中心部でありながら、
オーセンティックな古民家を舞台に、
どんなクリエイションを行うも自由。
内装はもちろん、外装や灯籠、キッチンカーなど、
スペース全体をスペース使用料のみで
自由にジャックいただけます。



クリエイターとの

豊富なネットワーク

ストリートシーン、SNSで活躍する
センセーショナルなクリエイターや
アーティスト、アートディレクターとの
実績やコネクションも大きな強み。
共同企画や出演、作品提供、空間演出など
様々な連携が可能です。

自主EVENTによる コミュニティ

2020年11月のスペースOPEN以降、
不定期的にアンノン原宿主催EVENTを展開。
「まだ知らない原宿へ」を体現するテーマで、
クリエイターの活躍機会やブランドコラボを
実現させてきました。こうした活動を通じて、
クリエイター達の集いの場に育てています。



2022.1.7~1.16

ロエベ × スタジオジブリ 『千と千尋の神隠し』 ポップアップ

両者のリスペクトによって生み出された
コラボレーション第二弾がアンノン原宿にて開催



2022.3.22~7.31

BIRKENSTOCK SPRING & SUMMER POP-UP SHOP

BIRKENSTOCK が4ヶ月間、
毎月テーマが変わるポップアップショップを開催

VINTAGE ALCHEMY LAB

未知原宿

VINTAGE ART PIECE AND YOU
6-5-10, SHJUMAE, SHIBUYA-KU, TOKYO, JPN

世界に二着の服。
三つの個性を重ね合わせてつくる。
ヴィンテージアートピース、自分。

at UNKNOWN HARAJUKU
11TH - 20TH MAR. 12:00 - 20:00
3ATER10:37:00 20:00

VENUE UNKNOWN HARAJUKU
150-0001 東京都渋谷区 6-5-10

SUPPORTED BY 2nd STREET Harajuku

(V)ALCHEMY LAB

MAKE YOUR OWN CLOTHES



2022.3.11~3.20

自主企画 (V)ALCHEMY LAB w/2nd STREET

20組のアーティストによるデザインを古着に
思いのままシルクスクリーンできる体験型イベント

気鋭のアーティスト・ブランド
による4日間限りの即売会

McGuffin 2022
8.18 THU
- 21 SUN
at UNKNOWN
HARAJUKU

Presented by UNKNOWN HARAJUKU

カルチャー・音楽・ファッション・トレンドの発信源であるMcGuffinが、原宿の次世代カルチャーを発掘する古民家ギャラリーUNKNOWN HARAJUKUとタッグを組んだフリースタイル・マーケットを開催。McGuffinがキュレーションする選りすぐりのアーティストやブランドが作品やアイテム、私物を持って原宿に集結。4日間限りの即売会を行う。最終日にはDJイベントや原宿カルチャーを辿るトークイベントも実施。この夏、特別な偏愛をどうか体感してほしい。原宿はこれから、まだまだ面白い。



2022.8.17-8.21
McGuffine Market McGuffin × UNKNOWN HARAJUKU

原宿に縁のあるブランド・アーティスト群による
フリースタイル・マーケットを開催



2021.9.17~9.22

DAOKO むすひむすび展

古事記からインスピレーションを得た
アート作品展示をshibuya-sanとの2会場で開催

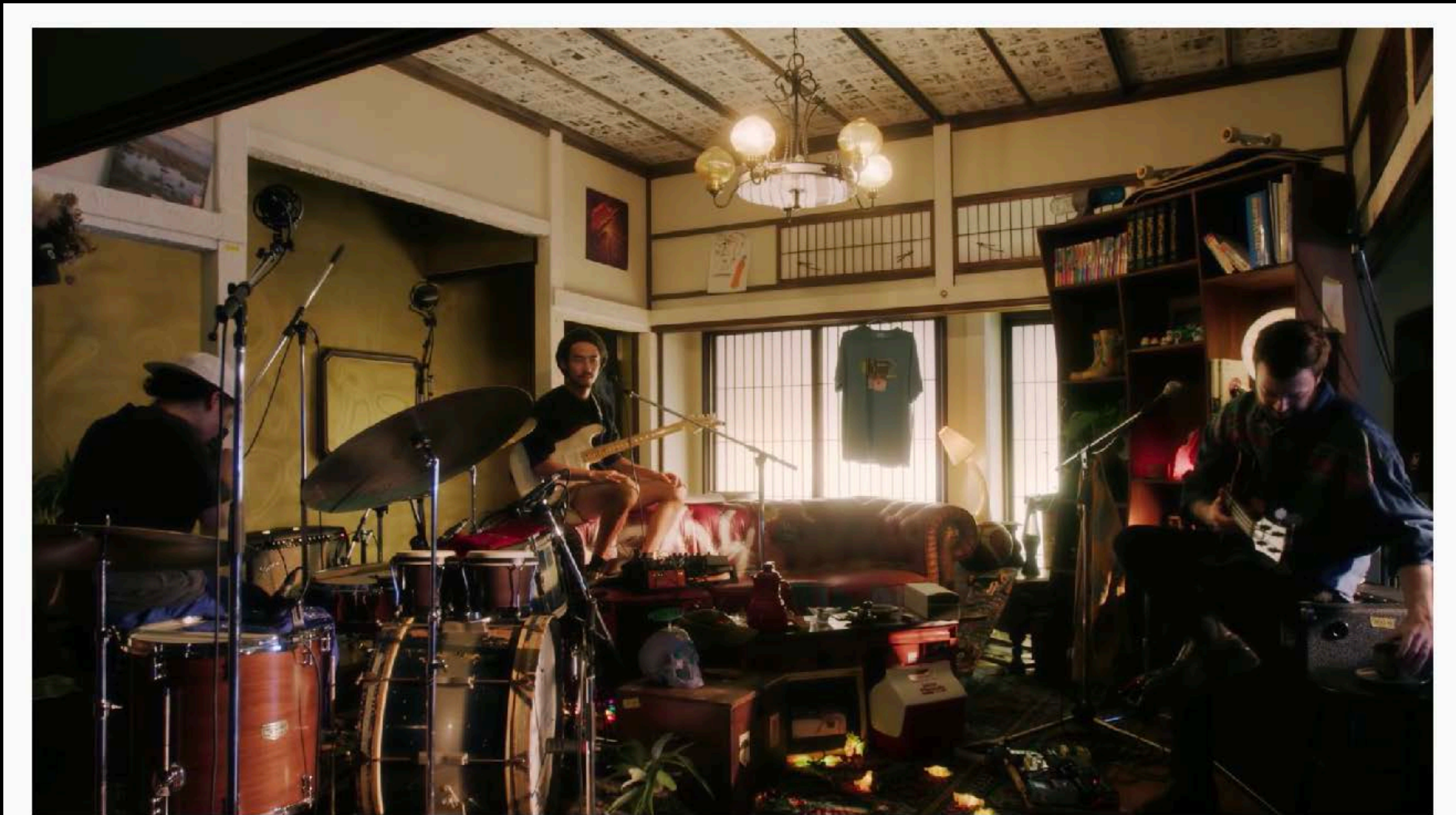

HIMI - ASILIS Concert at Unknown Harajuku (Live)
 25,725 回視聴・2021/09/30に公開済み 656 低評価 共有 オフライン クリップ 保存 ...
 HIMI チャンネル登録者数 3990人 チャンネル登録

2021.9.30~10.7

HIMI × PERIMETRON Secret Live & Pop-Up

PERIMETRONの旧名大前オフィスをイメージした空間にてシークレットライブと家具の展示販売を実施

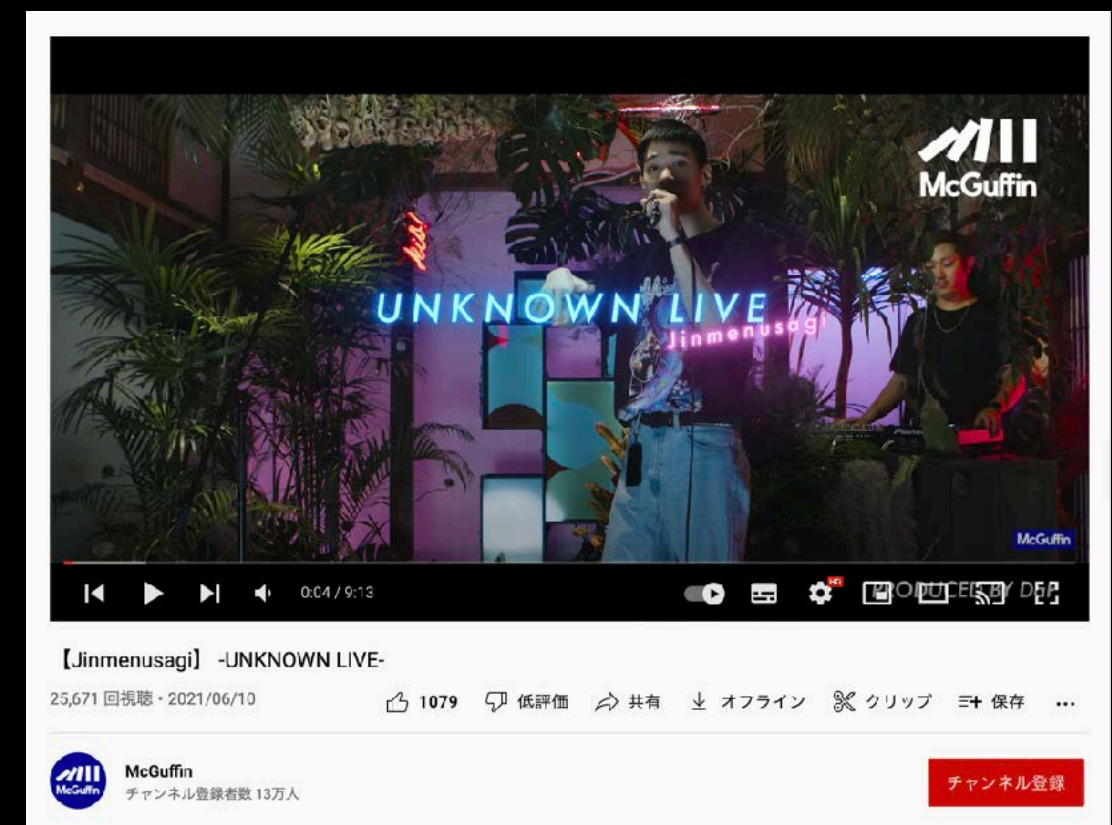
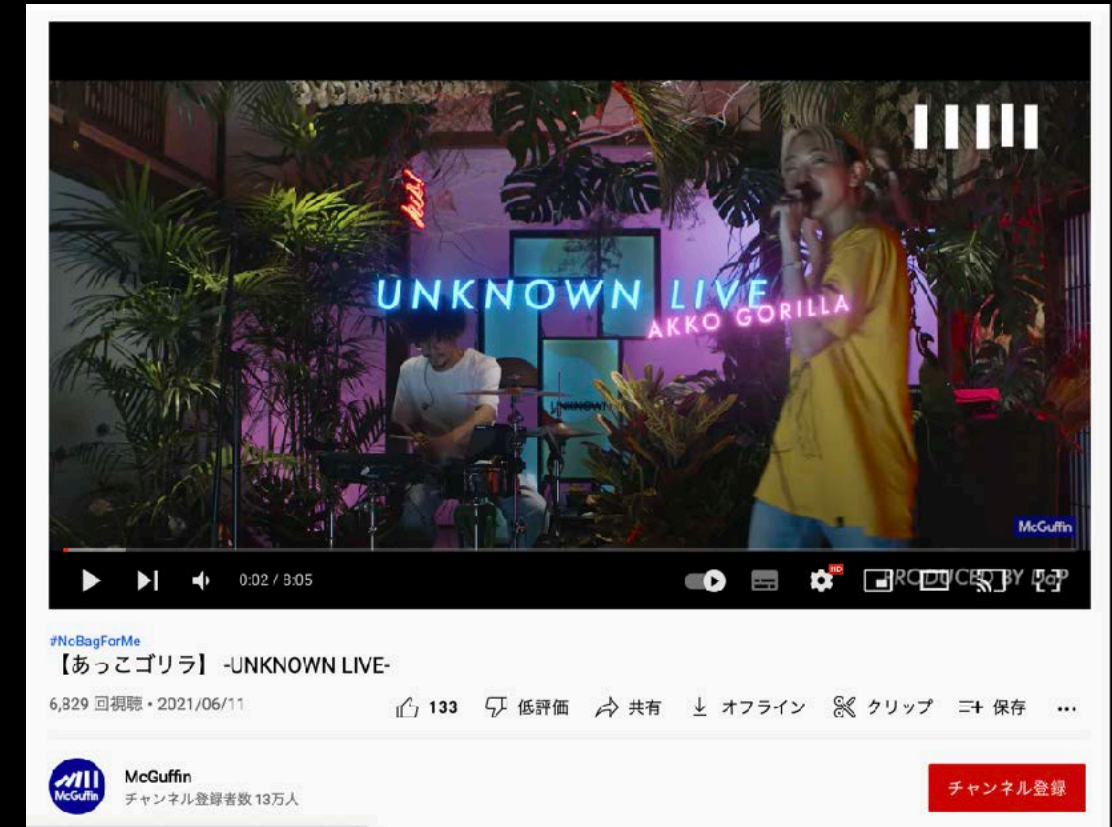

2021.5.6
Unknown live w/ あっこゴリラ・Jinmenusagi

アンノン原宿公式Instagramでの配信ライブを
G.Wに開催！後日「McGuffin」YouTubeでも公開した

M E N U

ブランド・企業とクリエイター、双方をつなぐ活動支援を。

センセーショナルな「原宿カルチャー」を牽引するアンノン原宿という場所を通じて、
スペース提供をはじめとし、リレーションを活かした企画立案から運営までをプロデュース。

スペース提供

自由な表現で画期的な
イベント・展示をいただけるよう
ブランド様、クリエイター様に
スペースを貸出いたします。

企画 / 運営

クリエイターとの豊富なネットワークと
イベント企画力を武器に、
ブランド様に向けて企画から実施まで
プロデュースいたします。

企画参加

不定期的に開催する
アンノン原宿主催イベントに
参加いただくことで、
活動の機会を提供いたします。

スペース提供

明治神宮前〈原宿〉駅から徒歩1分の好立地な古民家スペースにて、
ポップアップや展示会、トークイベント、期間限定ストアなど、自由な用途で使用いただけます。
内装はもちろん、外装や灯籠、併設するキッチンカーまで、古民家をジャックした表現が可能です。（※要現状復帰）



営業時間 10:00-20:00

設営可能時間 24時間
※21:00-8:00は大きな音出し禁止

設備 ・電源 ・WiFi ・トイレ ・水道

使用可能什器 ・椅子 ・机 ・ハンガーラック ・ハンガー
・等身大ミラー ・PAスピーカー

PRICE	1DAY	¥250,000
	1WEEK	¥1,200,000
	1MONTH	要ご相談

※期間・内容に応じてご相能となります。詳細はお問い合わせくださいませ。

企画 / 運営

これまで培ってきたクリエイターとの豊富なネットワークとイベント企画力を武器に、
 ブランド様・企業様に向けて企画から実施までプロデュースいたします。
 企画、クリエイターのアサイン、設営、それぞれ単発でのご相談にも柔軟に対応が可能です。

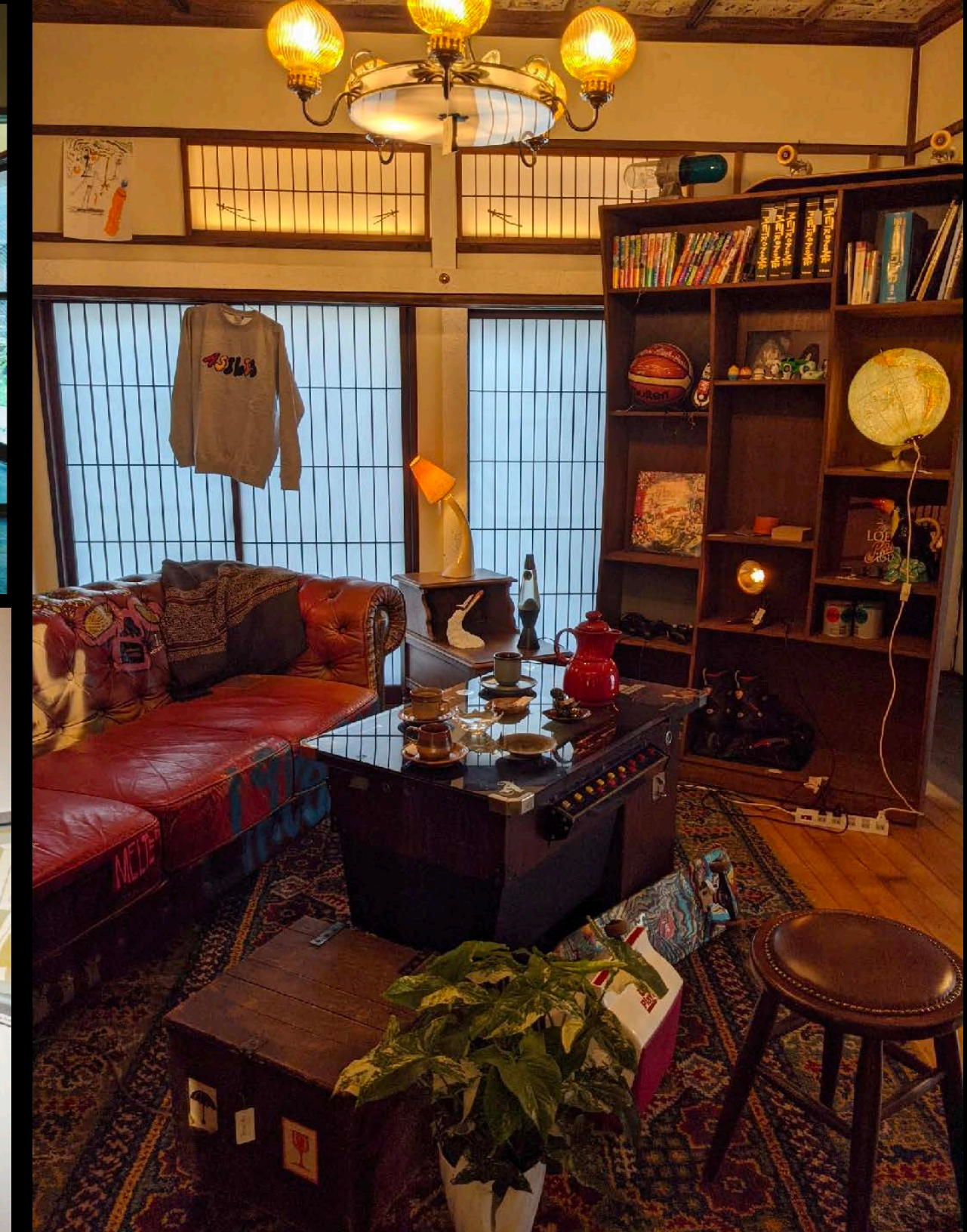
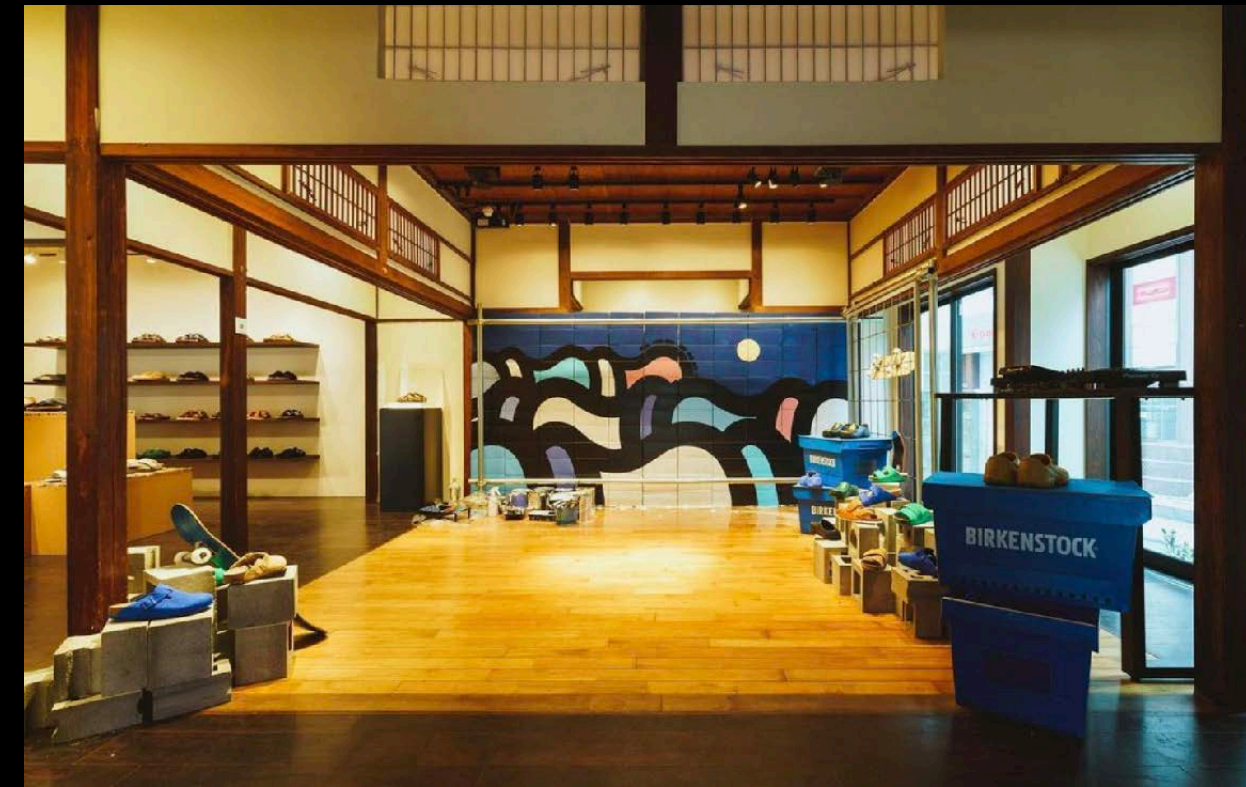

PRICE

内容に応じてご提示

※まずはお気軽にお問い合わせください。

過去参加クリエイター

※企画内容に応じてクリエイターのアサインを行います。

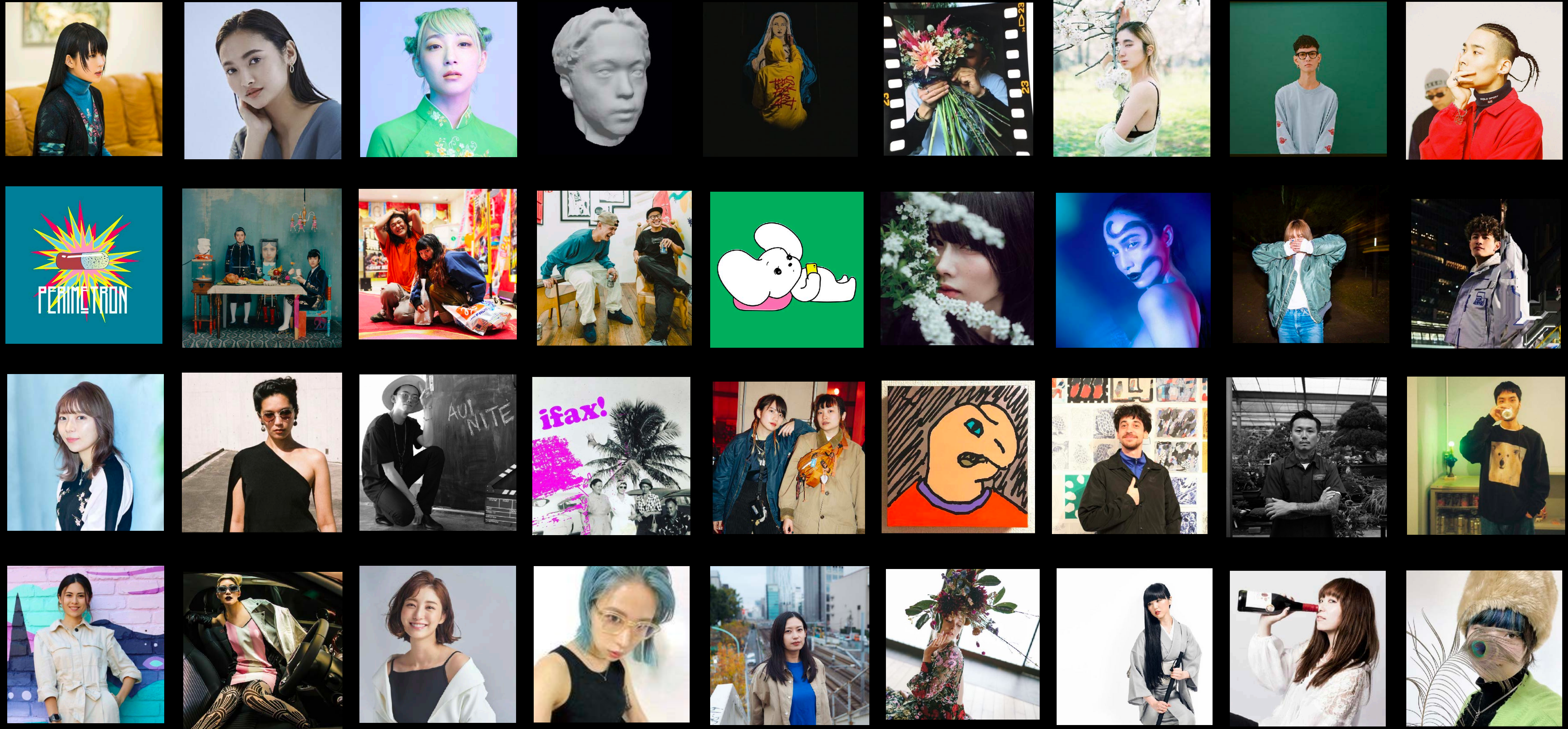

...and more

企画参加

不定期的に開催されるアンノン原宿主催イベントにて、企画内容に応じて
参画・参加いただける企業様やクリエイター様を随時募集します。アンノン原宿主催イベントが決定次第、
お声かけしますので、メールや公式InstagramDMにてリクエストのご連絡をくださいませ。

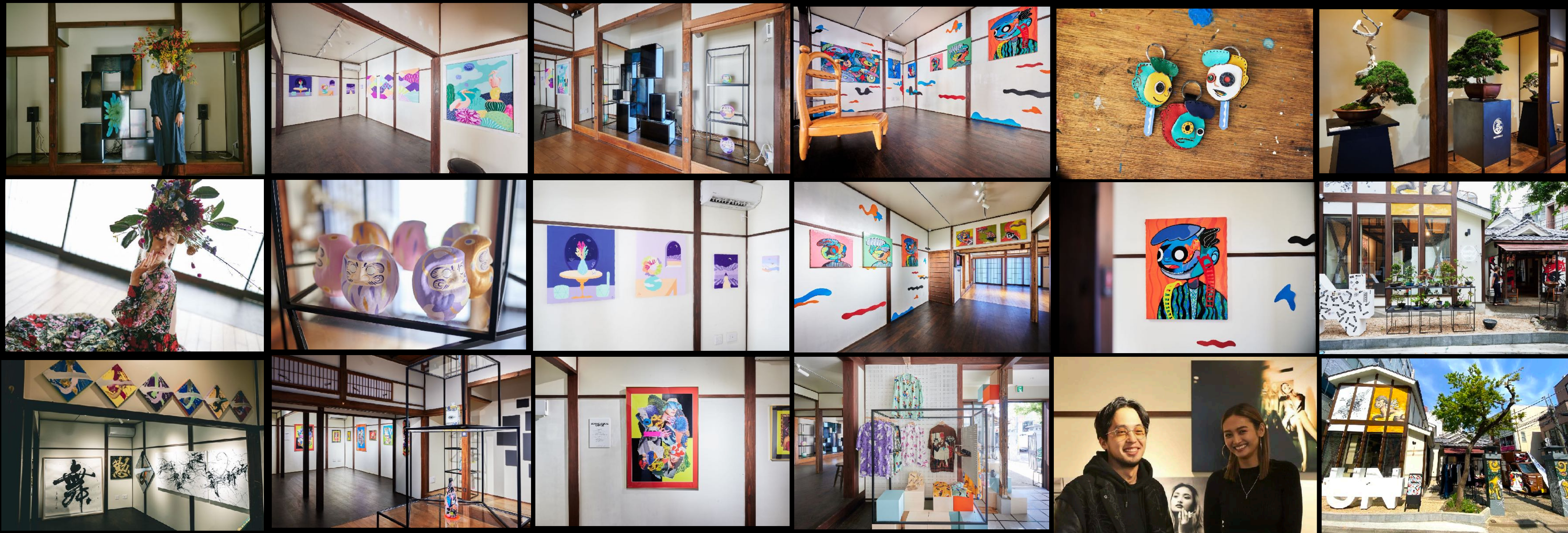

PRICE

要ご相談

※まずはお気軽にお問い合わせください。

OPTION

近隣施設との連動

アンノン原宿を管轄する東急不動産が展開する施設ネットワークを活かして、原宿・渋谷エリアでの多角的なイベント展開をリーズナブルに実施することが可能です。それぞれのスペースでテーマや作品・アイテムを変えることでさらなる活発化も。

東急プラザ表参道原宿

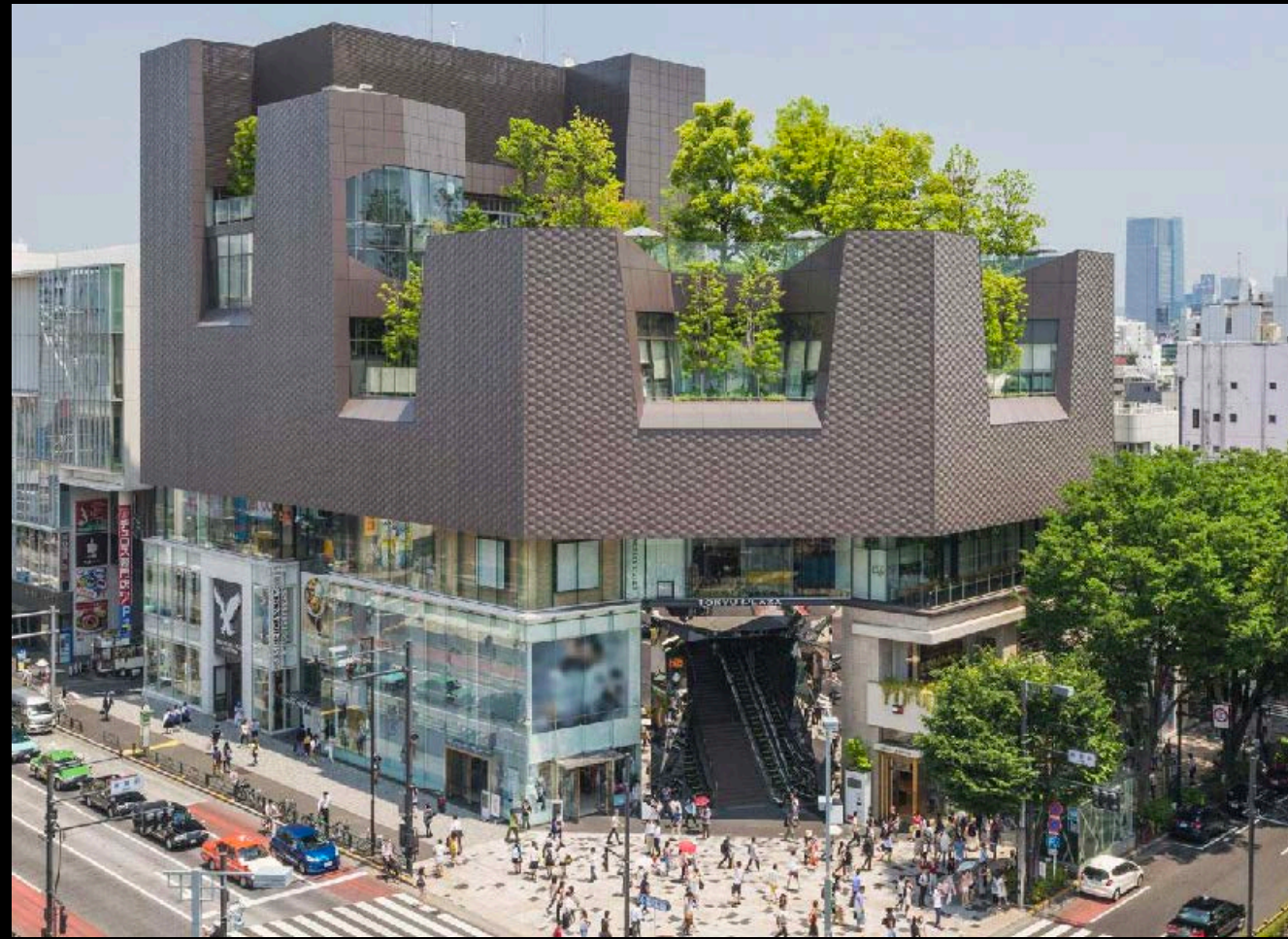

111ギャラリー（東急プラザ渋谷3F）

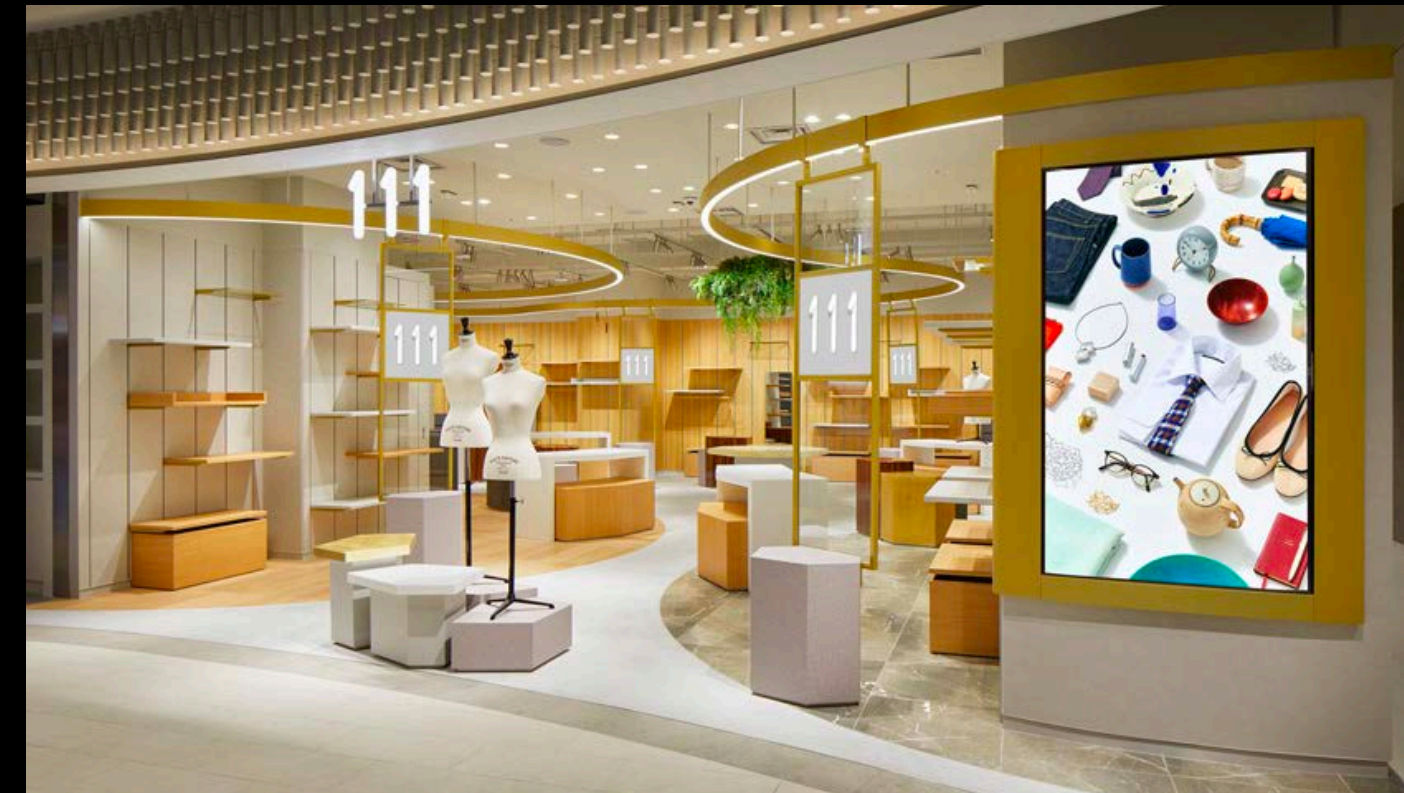

shibuya-san（渋谷フクラス1F）



S P A C E

1F

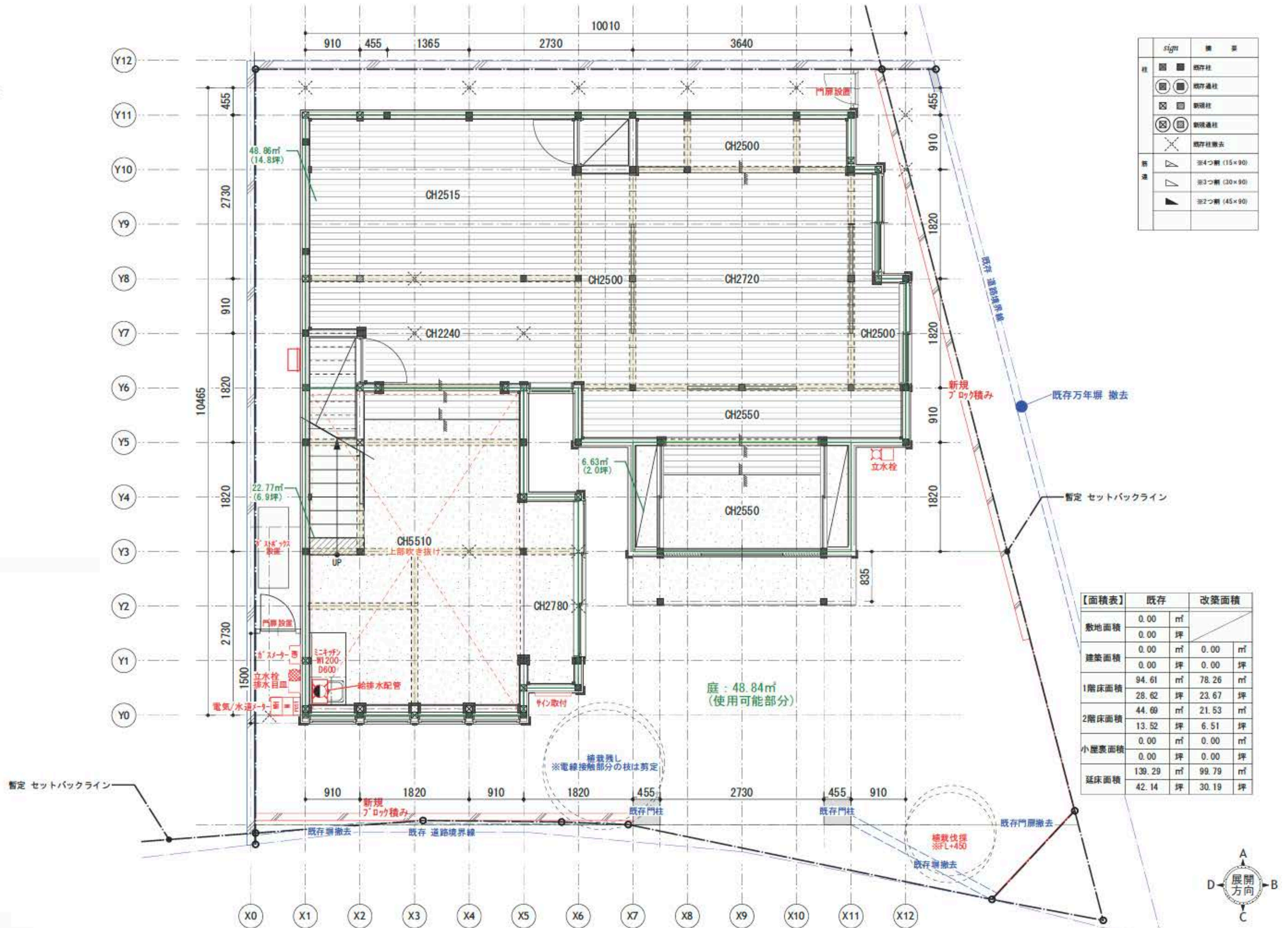

記号	説明
■	既存柱
□	既存通柱
⊠	新設柱
⊡	新設通柱
×	既存柱撤去
▽	※4つ割 (15×90)
△	※3つ割 (30×90)
▲	※2つ割 (45×90)

【面積表】	既存	改築面積
敷地面積	0.00 m ²	
敷地面積	0.00 坪	
建築面積	0.00 m ²	0.00 m ²
建築面積	0.00 坪	0.00 坪
1階床面積	94.61 m ²	78.26 m ²
1階床面積	28.62 坪	23.67 坪
2階床面積	44.69 m ²	21.53 m ²
2階床面積	13.52 坪	6.51 坪
小屋裏面積	0.00 m ²	0.00 m ²
小屋裏面積	0.00 坪	0.00 坪
延床面積	139.29 m ²	99.79 m ²
延床面積	42.14 坪	30.19 坪

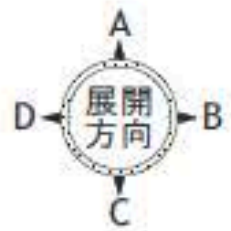

2 F

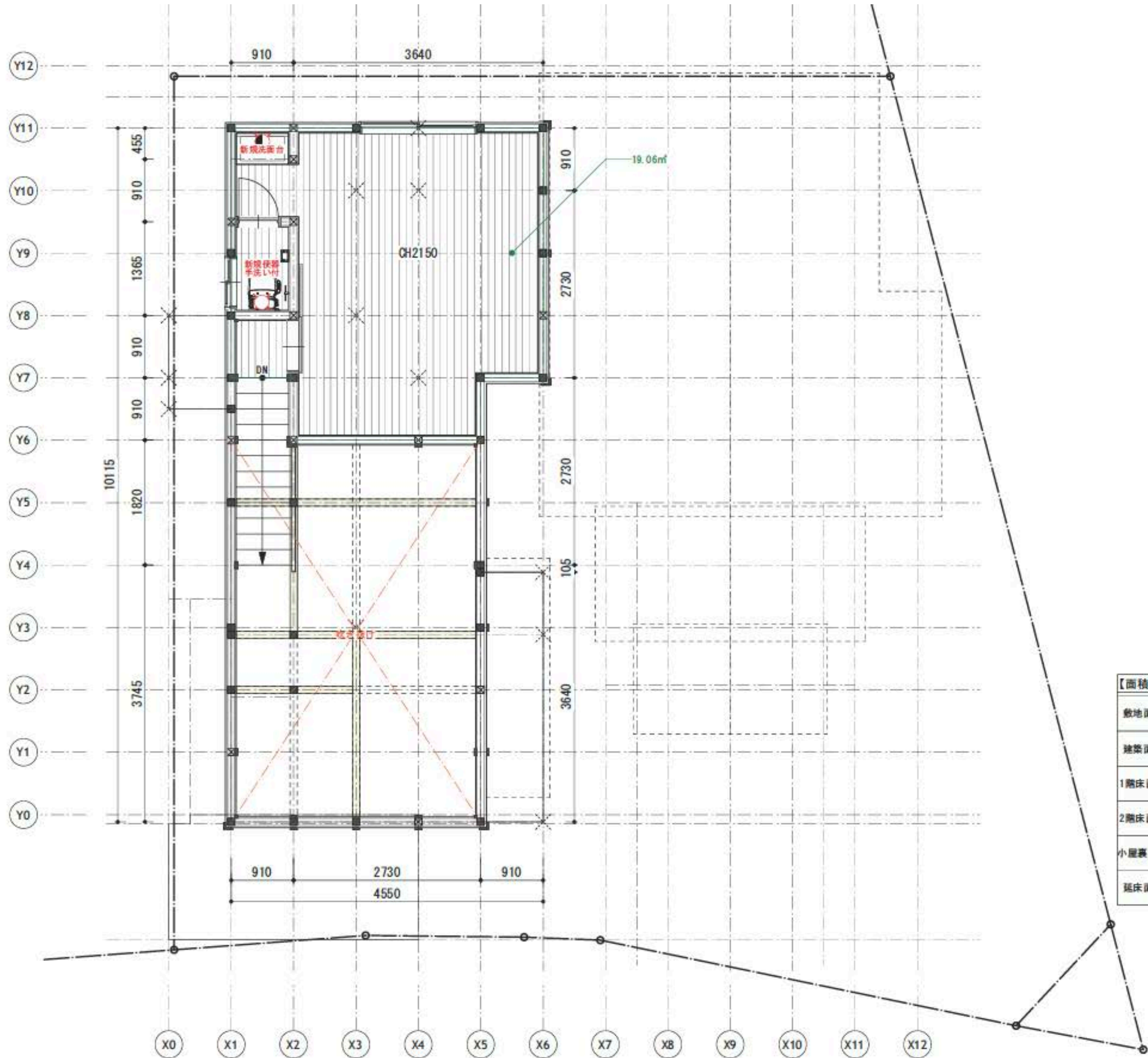

記号	説明
■	既存柱
□	既存通柱
□	新構柱
□	新構通柱
×	既存柱除去
▽	※4寸 (15×90)
▽	※3寸 (30×90)
▽	※2寸 (45×90)

【面積表】	既存		改築面積	
	㎡	坪	㎡	坪
敷地面積	0.00	㎡		
	0.00	坪		
建築面積	0.00	㎡	0.00	㎡
	0.00	坪	0.00	坪
1階床面積	94.61	㎡	78.26	㎡
	28.62	坪	23.67	坪
2階床面積	44.69	㎡	21.53	㎡
	13.52	坪	6.51	坪
小屋裏面積	0.00	㎡	0.00	㎡
	0.00	坪	0.00	坪
延床面積	139.29	㎡	99.79	㎡
	42.14	坪	30.19	坪



CONTACT



info@unknownharajuku.jp

担当：大西諒（東急不動産） / 田中佳佑（株式会社ニューピース）

※2営業日以内を目安にご返事いたします。



@unknownharajuku

ダイレクトメッセージよりお問い合わせください。

※2営業日以内を目安にご返事いたします。

施設管轄



価値を創造し続ける「東急不動産ホールディングスグループ」のなかでも総合不動産企業の東急不動産では、生活環境にかかわるあらゆる事業を展開。注文住宅、リフォーム、造園、フィットネス、福利厚生代行、投資運用、リゾート運営など、関連会社の多彩なネットワークを活かして、お客さまのニーズに応えている。

運営統括



VISIONINGという新時代のブランディング手法のもと、企業のパートナーとして、ブランドを形作るCI/BI・ミッションの構築から、社会 이슈を捉えた事業・広告・PRなどのコンサルティングと実装を行う。さらに領域やビジネスモデルに囚われることなく、未来起点のビジョンを軸にした事業活動を複数展開。

